Tenda

sua próxima conquista

Book de Investimento

Regional: CE

Projeto: Essence Maracanaú II (Terreno 626)

Data Comitê: 30/06/2025

Comitê Digital – 26/06/25

Nome	Essence Maracanaú II - Investimento	Observação - Essence Maracanaú II
Alexandre Regis de Oliveira	Aprovado	ok
Renan Barbosa Sanches	Aprovado	ok. avaliar se n devemos controlar os 2 projetos em um unico book (ja tivemos situacoes parecidas de 2 terrenos com 2 titularidades, contiguos ou nao, que eram interdependentes)
Alejandro Octavio Abiusi	Discutir em Comitê	Não entendi porque estamos considerando dois projetos (e books) separados, se o projeto só é viável caso ambos sejam aprovados. Como ficariam os economics se fosse um projeto único?
Amanda da Silva Bezerra	Aprovado	ok
Fabricio Quesiti Arrivabene	Discutir em Comitê	Preocupação com concorrência
Rodrigo Osmo	Discutir em Comitê	Por que o preço raso do Maracanau II é tão maior do que do I, com mesmo pró-soluto?
Andre Luis Menegazzo Padilha	Aprovado	ok
Luiz Mauricio de Garcia Paula	Aprovado	ok

Questionamento Comitê Virtual – Renan Barbosa Sanches

Ok. Avaliar se não devemos controlar os 2 projetos em um único book (já tivemos situações parecidas de 2 terrenos com 2 titularidades, contíguos ou não, que eram interdependentes).

R – Ok. Para os comitês de Escritura e Lançamento podemos levá-los em um book único.

Questionamento Comitê Virtual – Alejandro Octavio Abiusi

Não entendi porque estamos considerando dois projetos (e books) separados, se o projeto só é viável caso ambos sejam aprovados. Como ficariam os economics se fosse um projeto único?

R – Foram enviados 2 books, pois se trata de dois terrenos de matrículas e PVCs diferentes, além de estarem separados por uma rua (slide 7).
Simulamos os dois condomínios em uma única VF, mantendo o lançamento do Condomínio 01 em Julho/26 e o do Condomínio 02 em Julho/27.

Vendas

Fases	Nº Pavimentos	Preço Raso Unit.	Qtde	Preço Unit.	Aval. CEF	Cond. Parcela	% Pró-soluto	% TCD
E. M. I s/vaga s/ varanda	T+4	180.472	3	202.074	204.000	95,6%	87,5%	96,2%
E. M. I c/moto s/ varanda	T+4	183.911	70	205.148	211.000	95,8%	84,6%	91,8%
E. M. I c/carro s/ varanda	T+4	191.596	62	212.833	219.000	97,3%	78,2%	83,6%
E. M. I c/moto c/ varanda	T+4	195.949	48	217.438	230.000	97,7%	72,9%	77,4%
E. M. I c/carro c/ varanda	T+4	204.554	44	224.881	235.000	99,0%	81,7%	70,3%
E. M. II s/vaga s/ varanda	T+4	183.747	43	205.620	204.000	96,3%	88,6%	97,4%
E. M. II c/moto s/ varanda	T+4	186.848	28	208.353	211.000	96,4%	82,7%	93,0%
E. M. II c/carro s/ varanda	T+4	196.493	29	217.998	219.000	97,4%	88,6%	84,7%
E. M. II s/vaga c/ varanda	T+4	196.178	32	218.052	221.000	98,6%	72,7%	83,5%
E. M. II c/moto c/ varanda	T+4	199.574	17	221.175	230.000	98,0%	73,9%	78,4%
E. M. II c/carro c/ varanda	T+4	211.132	35	231.298	235.000	98,4%	97,5%	71,2%
E. M. II c/carro c/ garden	T+4	217.250	21	238.531	245.000	100,2%	91,6%	65,7%

Unidades Totais:	432	**Preço Médio:**	216.050	**Renda Média:**	2.604	**ITBI+Emol. Unit. Médio:**	5.285
Unidades Tenda:	393	**Avaliação Média:**	221.581	**Ato:**	1.634 (0,63 Salários)	**Custo do Ciclo Unit.:**	12.442
VSO:	15 Unidades	**VGV Total:**	93.333.758	**FGTS:**	1.741 (0,67 Salários)	**Preço Raso Médio:**	194.800
RET Médio:	2,4%	**VGV Tenda:**	84.907.794	**% em RET 1%:**	54%	**Adc. Tx. de Aceleração Médio:**	1.237

Construção

Custo Total Unit.:	101.253	**Eventuais:**	2,00%	**Área priv (m²):**	38,53	**Gape / Mês Unit.:**	11,08

Resultado

LI (R$):	**12.284.190**	**LI:**	**20,28%**	**Exposição de Caixa (R$):**	**9.559.863**	**Margem Bruta Econômica:**	**37,27%**
TIR:	**134,22%**	**LI Aprovação:**	**20,00%**	**Ger. Caixa 12 meses (R$):**	**(169.653)**	**Margem Bruta REF:**	**39,27%**
Exposição de Caixa:	**9,36%**	**Δ LI:**	**0,28%**	**Ger. Caixa 24 meses (R$):**	**(8.594.708)**	**Margem Rasa Econômica:**	**30,70%**
Payback Contingente (21 m):	**16 m/ (-5 m)**	**LI Resiliência:**	**16,28%**	**Ger. Caixa Marginal (R$):**	**25.990.475**	**Margem Rasa REF:**	**32,65%**
Payback Consolidado:	**16 meses**					**Margem de Contribuição Econômica:**	**26,64%**

Comitê Digital – 26/06/25

Fizemos também uma simulação com um cenário lançando os dois empreendimentos ao mesmo tempo, tendo em vista que os VSOs de cada empreendimento são baixos (Essence I: 16 vendas e Essence II: 14 vendas).

Para isso, adotamos algumas premissas alinhadas com GETEC (Parametrização) e IM.

Custo: Redução dos Indiretos (R$ 3.200/uh) e prazo de obras de 13 meses.
Precificação: VSO de 30 vendas/mês, pró-soluto de 18 meses e aplicando a regra de elasticidade.

Vendas

Fases	Nº Pavimentos	Preço Raso Unit.	Qtde	Preço Unit.	Aval. CEF	Cond. Parcela	% Pró-soluto	% TCD
E. M. I s/vaga s/ varanda	T+4	171.594	3	191.973	204.000	95,6%	82,6%	90,8%
E. M. I c/moto s/ varanda	T+4	174.832	70	194.867	211.000	95,7%	79,8%	86,6%
E. M. I c/carro s/ varanda	T+4	182.101	62	202.137	219.000	97,0%	73,8%	78,9%
E. M. I c/moto c/ varanda	T+4	186.327	48	206.402	230.000	97,3%	68,8%	73,1%
E. M. I c/carro c/ varanda	T+4	188.521	44	208.312	235.000	97,1%	77,1%	66,3%
E. M. II s/vaga s/ varanda	T+4	171.594	43	191.973	204.000	95,6%	82,6%	90,8%
E. M. II c/moto s/ varanda	T+4	174.832	28	194.867	211.000	95,7%	79,8%	86,6%
E. M. II c/carro s/ varanda	T+4	182.101	29	202.137	219.000	97,0%	73,8%	78,9%
E. M. II s/vaga c/ varanda	T+4	182.993	32	203.372	221.000	97,9%	67,7%	77,8%
E. M. II c/moto c/ varanda	T+4	186.327	17	206.402	230.000	97,3%	68,8%	73,1%
E. M. II c/carro c/ varanda	T+4	188.521	35	208.312	235.000	97,1%	77,1%	66,3%
E. M. II c/carro c/ garden	T+4	199.263	21	219.298	245.000	98,4%	85,3%	61,2%

Unidades Totais:	432	**Preço Médio:**	202.102	**Renda Média:**	2.604	**ITBI+Emol. Unit. Médio:**	5.020
Unidades Tenda:	393	**Avaliação Média:**	221.581	**Ato:**	1.634 (0,63 Salários)	**Custo do Ciclo Unit.:**	11.639
VSO:	30 Unidades	**VGV Total:**	87.308.082	**FGTS:**	1.741 (0,67 Salários)	**Preço Raso Médio:**	182.030
RET Médio:	2,1%	**VGV Tenda:**	79.426.102	**% em RET 1%:**	64%	**Adc. Tx. de Aceleração Médio:**	1.216

Construção

Custo Total Unit.:	98.053	**Eventuais:**	2,00%	**Área priv (m²):**	38,53	**Gape / Mês Unit.:**	11,08

Resultado

LI (R$):	**10.856.798**	**LI:**	**18,27%**	**Exposição de Caixa (R$):**	**13.530.757**	**Margem Bruta Econômica:**	**35,16%**
TIR:	**128,12%**	**LI Aprovação:**	**20,00%**	**Ger. Caixa 12 meses (R$):**	**(376.692)**	**Margem Bruta REF:**	**37,08%**
Exposição de Caixa:	**14,49%**	**Δ LI:**	**-1,73%**	**Ger. Caixa 24 meses (R$):**	**(12.715.630)**	**Margem Rasa Econômica:**	**28,24%**
Payback Contingente (21 m):	**17 m/ (-4 m)**	**LI Resiliência:**	**16,28%**	**Ger. Caixa Marginal (R$):**	**21.949.049**	**Margem Rasa REF:**	**30,15%**
Payback Consolidado:	**17 meses**					**Margem de Contribuição Econômica:**	**24,48%**

Questionamento Comitê Virtual – Fabrício Quesiti

Preocupação com Direcional

R – Hoje o produto e tipologia prevalente da Direcional (Viva Vida Maracanaú) comparável a nossa (sem vaga e sem varanda), está com um preço de venda menor em R$ 9.120,00, porém nosso produto nessa tipologia possui 43 unidades, representando apenas 21% do empreendimento. Quanto as outras tipologias de nosso produto, trazemos atributos superiores ao produto da Direcional, como: vagas fixas em 63,40% das unidades (sendo 41,50% carro e 21,90% moto) enquanto eles possuem apenas vagas rotativas; e a inclusão de varanda em 40,9% das unidades enquanto o produto da Direcional não possui esse atributo.

Além disso, o VSO deles é de 64 vendas enquanto o nosso VSO (regra de ouro) está em 14. Ainda que tenha o efeito do Cheque Moradia nas vendas da Direcional, entendemos que o nosso VSO de 14 vendas/mês é coerente com o que está sendo proposto. Vale ressaltar que no lançamento deste projeto o subsídio estadual poderá ser um upside.

Questionamento Comitê Virtual – Rodrigo Osmo

Por que o preço raso do Maracanau II é tão maior do que do I, com mesmo pró-soluto??

R – A diferença no preço raso entre os condomínios I e II é explicada principalmente pela diferença no VSO (16 x 14), aumentando a elasticidade para o condomínio II. E também pelo mix de tipologias, o Condomínio II conta com unidades diferenciadas, como opções com varanda e garden, o que contribui para o valor mais elevado. Segue a tabela abaixo para referência:

	Essence Maracanaú I	Essence Maracanaú II
Sem Varanda	6%	21%
Sem Varanda - Vaga Moto	31%	14%
Sem Varanda - Vaga Carro	25%	14%
Com Varanda	-	10%
Com Varanda - Vaga Moto	19%	16%
Com Varanda - Vaga Carro	19%	8%
Com Garden - Vaga Carro	-	17%
VSO	**16**	**14**

One Page – Essence Maracanaú II

Cidade	Maracanaú	Mancha de demanda	CE - MAR - Fortaleza Sudoeste + Maracanaú
Regional	CE	Cluster MPR	1 - Vermelho
Cenário de Aprovação	Aprovação	Tipo de Aprovação	Consolidado
Fase Anterior	N/A		
Tipo de Comitê	Investimento	Versão da VF	Versão 1.0: Jun

[2] Unidades (% Vagas)	432 (55%)	CA Máx | Proj	1,5 | 0,8
Tipologia	F2 - Concreto	Escritura	jun-26
Fases	2 fases	Lçto | Duração (m)	jul/26 | 29

[1] Valor Líquido do Terreno (% VGV)	8.393 (9,0%)	Un. Perm. Fís (% Ter)	39 (100,0%)
Cash (Correção)	0 (N/A)	%VGV Perm Fin Líquida (% Ter)	0,0% (0,0%)
Valor R$/m²	431	VAR (%VGV)	000 (0,0%)

Custo Construção (%VGV)	43.803 (46,9%)	Indireto Unit.	18.234
Prazo da Obra (meses)	11	Torre Unit.	45.582
Custo Total Unit. (LPU):	101.395 (91)	Infra Unit.	20.787
Início de Obra	jan-27	Fundação Unit.	7.233

Preço Nominal Unit.	216.050	VSO	15
Preço Raso Unit.	194.800	Referência	VISION
Avaliação Unit.	221.581	Renda (% em RET 1%)	2.604 (54,1%)

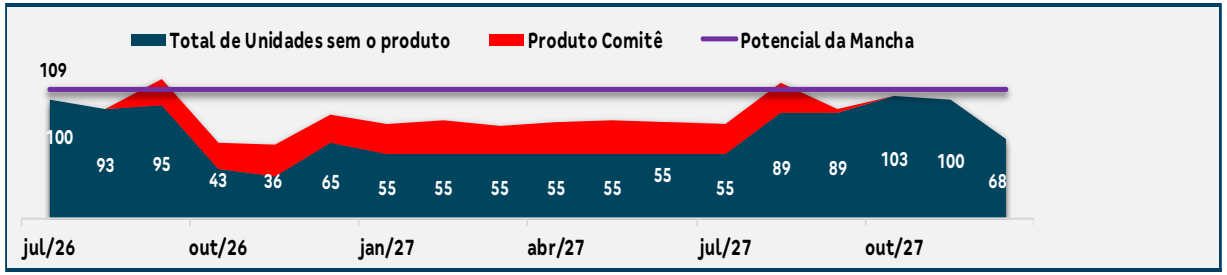

LI (Régua):	20,2% (20,0%)	Margem Bruta Econômica:	37,2%
LI Resiliência:	16,3% (N/A)	Margem Rasa Econômica:	30,6%
Margem Bruta REF:	39,2%	Margem Contribuição Econômica:	26,6%
Margem Rasa REF:	32,6%	Exposição (% VGV):	9.597 (9,4%)
TIR:	133,4%	VGV Total:	93.334
Payback Contingente (21 m) :	16 m/ (-5 m)	Ger. Caixa 12 meses (R$):	(170)
Payback Consolidado:	16	Ger. Caixa 24 meses (R$):	(8.621)

Destaques

Estamos aprovando dois projetos (books): Essence Maracanaú I e II. Esses empreendimentos estão localizados em terrenos distintos, cada um situado em uma quadra e separados por uma rua. Para otimizar os projetos, realizamos o rateio dos custos de infraestrutura entre os dois condomínios. A viabilidade financeira de ambos os empreendimentos depende da aprovação conjunta dos dois projetos. Caso contrário, todos os custos de infraestrutura recairiam sobre o condomínio I, tornando o projeto inviável.

Como potencial upside desses projetos, considerando o baixo VSO, estamos avaliando a possibilidade de unificar o lançamento dos dois condomínios. Essa estratégia permitirá uma otimização dos custos de construção e uma diferenciação dos produtos em termos de atributos, proporcionando uma maior diversificação de preços e rendas dentro do projeto

[1] Valor Referencial:

R$ 3.628.666,55
Esse valor corresponde a 19UHs do futuro empreendimento (9,31% do VGV).
[1]Na VF está sendo considerado um valor referencial de R$ 4.123.020,69 (quatro milhões, cento e vinte e três mil, vinte reais e sessenta e nove centavos) devido a atualização dos preço de venda da Unidade.

Forma e Pagamento:
- **100% Permuta Física**

Prazos Contratuais: Slide 12 do Book

[2] Produto:
- O empreendimento será composto por **1 torre 10PP e 2 torres 16PP, T+4**, F2 Modular, totalizando **205 UHs**;
- Produto contém varanda em todas as unidades de uma das faces (exceto térreo), totalizando **83 Uhs.** Além contamos com a inclusão do Garden em 21 Uhs;
- **Itens de lazer**: Piscina, Salão de festas c/ Churrasqueira, Brinquedoteca, Espaço Teen, Espaço Office, Espaço Fitness e Espaço Saúde, Playgrounds, Fitness, Funcional, Petplace, Praça dos Sabores.

Essence Maracanaú

Pareceres

Análise da Mancha e Implantação

Prospecção

Operações

Inteligência de Mercado

Financeiro

Anexo

Farol Pareceres – Essence Maracanaú II

Área	Riscos Associados	Parecer	Criticidade
Jurídico	**a) Due Diligence do Imóvel** - Em andamento, previsão de conclusão em junho/25: i) O negócio tem objeto os imóveis de matrículas nº 30.709 e 30.710 do registro de imóveis da 2ª Zona de Maracanaú/CE. Ii) As certidões negativas de desapropriação estadual e tombamento municipal estão em processo de emissão pelos órgãos competentes; iii) A Tenda realizará a demolição das construções/ruínas existentes nos imóveis. **b) Due Diligence dos pesquisados** - Em andamento, previsão de conclusão em junho/25: i) O levantamento do patrimônio e passivo dos vendedores está em andamento; ii) Não foram verificados, até o presente momento, processos que tenham por objeto os imóveis pretendidos pela Tenda, bem como processos que envolvam pedido ou reconhecimento de grupo econômico ou de desconsideração da personalidade jurídica, que venham a trazer risco ao negócio jurídico almejado; iii) Há certidões fiscais dos vendedores pendentes, as quais são necessárias para a escritura, devendo estes as apresentarem antes da escritura para a TENDA, conforme PVC; iv) PVC assinada, estando pendente a assinatura de termo aditivo, que será assinado em junho/25.	Ok com ressalvas	
Legalização	Sem riscos	Ok	
Produto	Sem riscos	Ok	
GETEC	A diretriz de esgoto, solicita uma ETE, que neste cenário, conforme alinhado com a regional, está sendo considerado ETE única. Deverá ser estabelecida uma servidão de passagem entre os dois condomínios, permitindo que a infraestrutura da ETE atravesse de um para o outro. Além disso, deverá ser formalizada uma servidão de uso, garantindo que ambos os condomínios possam utilizar a ETE compartilhada. Essas servidões devem ser averbadas nas matrículas dos dois empreendimentos, assegurando legalmente o compartilhamento da estrutura. Quanto à conta de luz e ao consumo, deverá constar na convenção do condomínio que esses aspectos serão regulamentados entre os próprios condomínios, e que o custo deve ser rateado.	Ok com ressalvas	
Logística	Sem riscos	Ok com ressalvas	
Inteligência de mercado	IM avalia o Preço Vision como factível, com ressalvas para concorrência	Ok com ressalvas	
Comercial/Ciclo	Acredita-se ser possível o antigimento do cenário proposto	Ok	
Estudos Econômicos	Sem riscos	Ok	

Pareceres

Análise da Mancha e Implantação

Prospecção

Operações

Inteligência de Mercado

Financeiro

Anexo

Mancha de Demanda

MANCHAS DE DEMANDA
MAR –Maracanaú
1. Essence Maracanaú I
2. Essence Maracanaú II

Cluster MPR – (Comitê)
Cluster 1 - Vermelho

Região
Metropolitana

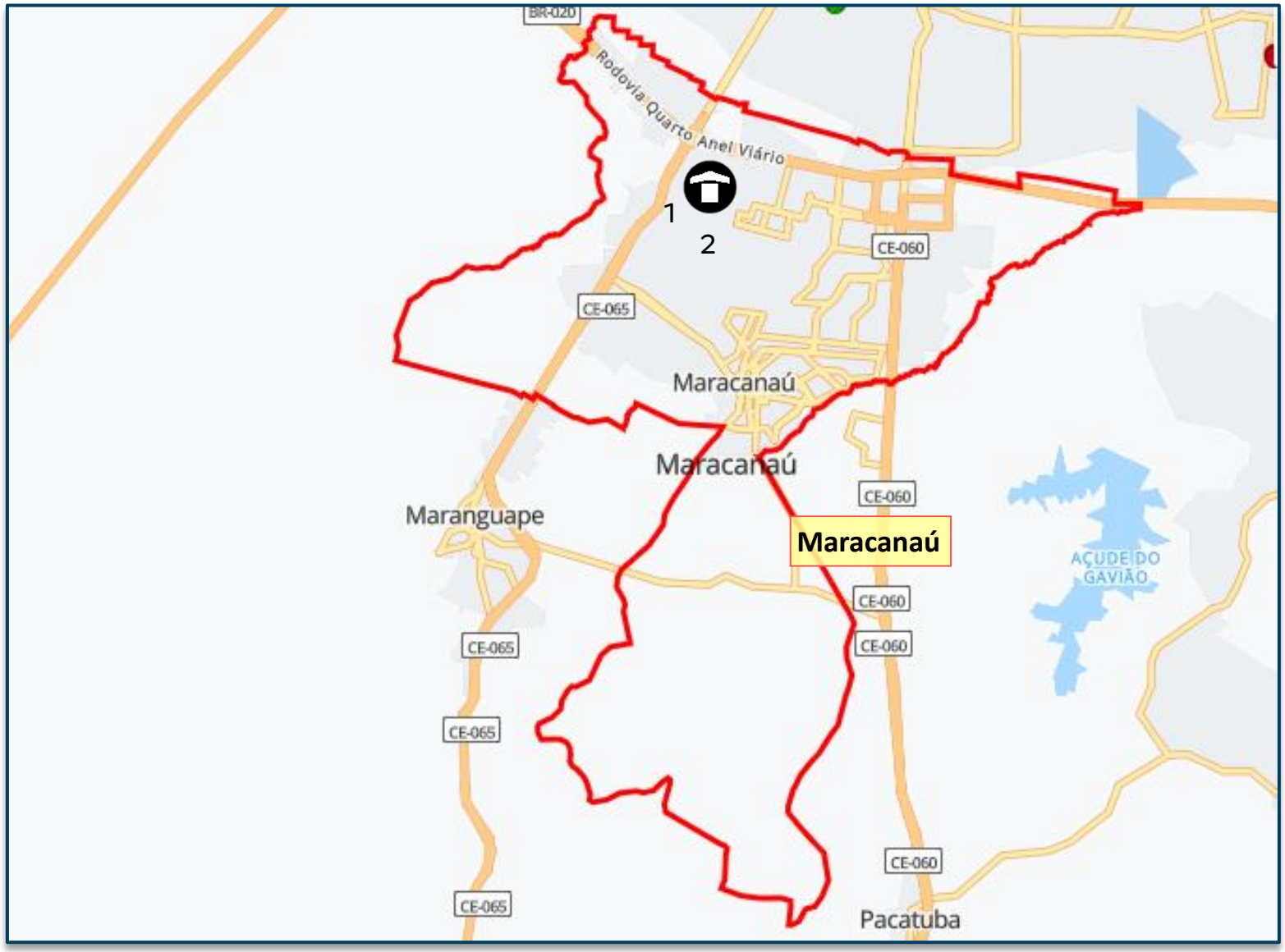

Lançados *LandBank* *Comitê*

Macrolocalização

1. Rodovia 4º Anel Viário
2.Rodovia CE-065
3.Central de Abastecimento do Ceará (CEASA)
4.Big Supermercado
5.Assaí Atacadista
6.EMEIEF Manoel Rodrigues Pinheiro de Melo
7.Condomínio Vila Pitaguary
8.EMEIEF Prof. Cezarina de Oliveira Gomes
9.Distrito Industrial de Maracanaú
10.Nidobox Supermercado
11.Pátio Jardins da Serra
12.Ibis Styles Maracanaú
13.Instituto Federal de Educação
14.Mix Mateus Maracanaú
15.Estação de Metrô
16.North Shopping Maracanaú

Google Earth
Image © 2025 Airbus
Image © 2025 Maxar Technologies

PRODUTO

Empreendimento Essence Maracanaú- Condomínio II (Investimento)

	Informações Gerais	Condomínio II
Terreno	Área terreno	9.000,00m²
	Poligonal a ser retificada (plani)	9.234,83m²
	Menor Poligonal	9.218,90m²
	Melhoramento calçada	15.94m²
	Área liquida	9.218,90m²
	Zoneamento	ZEUS C (Zona de Estruturação Urbana Sustentável de Consolidação/ A Consolidar)
	Ca máximo	1,50
	Ca básico	1,00
	Ca projetado	0,86
	Fração do lote	45
	Gabarito máximo	T+9
Geral	Total uh	205
	Total de vagas (autos | motos)	91 (45%) I 46 (22%)
Tipologia	Tipologia	CE-0101-LN-PC10-CS1A CE-0101-LN-PC10-CS1B
	Gabarito	T+4
	Lâmina	01 10PP | 02 16PP
	Área privativa	38,53 m²
Condomínio	Unidade pcd	07
	Unidade lazer	05
	Torre	03
	Fase	00
Lazer	Lazer coberto	Salão de festas c/ Churrasqueira, Brinquedoteca, Espaço Teen, Espaço Office, Espaço Fitness e Espaço Saude
	Lazer descoberto	Playgrounds, Fitness, Funcional, Petplace, Praça dos Sabores, Piscina, Redario

IMPLANTAÇÃO

LEGENDA

01 Área de lazer

02 Área Técnica

03 Varanda

04 Garden

PRODUTO

Empreendimento Essence Maracanaú - Condomínio II (Investimento)

	Descrição	Criticidade	Parecer
Usabilidade	Limite supercondomínio		
	Acesso		
	Percurso do pedestre até torre		
Diferencial produto	Produto Prime	Não	Faixa 2
	Atributos Infra	Sim	Piscina
	Atributos Torre	Sim	COND II 40,5% com varanda (83UH) e 10% com garden (21UH)
	Edifício Garagem	Não	

	Riscos associados	Parecer	Criticidade
Produto		Ok	

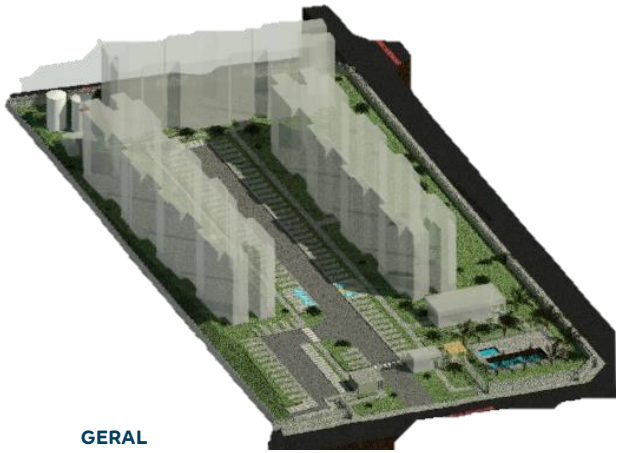

GERAL

COND II – PISCINA E SALÃO DE FESTAS

Pareceres

Análise da Mancha e Implantação

Prospecção

Operações

Inteligência de Mercado

Financeiro

Anexo

Condição do Negócio

➢ **CONDIÇÃO:**

- **100% Permuta Física**

➢ **VALOR DE NEGÓCIO:**

- **Valor Referencial: R$ 3.628.666,55 (Três milhões, seiscentos e vinte e oito mil, seiscentos e sessenta e seis reais e cinquenta e cinco centavos).**
- **Esse valor representará 19UHs do futuro empreendimento.** Correspondente a 9,31% do VGV.

[1]Valores conforme aditivo a Promessa de Compra e Venda assinado no dia 18/06/2025.

*[2]Na VF está sendo considerado um valor referencial de **R$ 4.123.020,69 (quatro milhões, cento e vinte e três mil, vinte reais e sessenta e nove centavos)** devido a atualização dos preço de venda da Unidade.*

[3]Se o percentual da permuta apurado não totalizar a área prevista de unidades inteiras, a PERMUTANTE optará em realizar o pagamento da diferença ou receberá da COMPRADORA tal diferença, respeitados os valores da unidade definidos na tabela de vendas do EMPREENDIMENTO à época do Lançamento. Em ambos os casos o valor a ser pago pela diferença deverá ser liquidado pela parte devedora em até 30 (trinta) dias a contar da data de Lançamento do empreendimento, na forma a constar na Escritura de Novação e Confissão de Dívida

➢ **PRAZOS CONTRATUAIS:**

- **Prazo de Opção:** 90 dias, prorrogáveis por mais 30, a partir da assinatura da PVC. **Previsão: 08/07;**
- **Prazo p/ ECV:** 12 meses contados do lançamento do Empreendimento a ser implantado no imóvel descrito na matrícula 30709 do 2º RGI de Maracanaú (Condomínio 1) ou no atingimento de 80% das vendas das unidades desse empreendimento. Tudo isso, desde que estejam superadas integralmente todas as resolutivas e cumpridas as obrigações relativas ao respectivo EMPREENDIMENTO.
- **Prazo para lançamento:** 90 dias do registro da escritura de compra e venda do imóvel;
- **Prazo de conclusão da obra:** 36 meses, prorrogáveis por mais 180 dias do registro do Memorial de Incorporação no Cartório de Registro de Imóveis, que deve ser realizado em até 90 dias do registro da escritura de compra e venda do imóvel;
- **Prazo para entrega das unidades autônomas:** 180 dias contados da averbação da construção perante o Cartório de Registro de Imóveis competente.

➢ **INTERMEDIAÇÃO IMOBILIÁRIA:**

- **Valor fixo e Irreajustável de R$ 181.433,33** (Cento e oitenta e um mil, quatrocentos e trinta e três reais e trinta e três centavos). Correspondente a **5% do Valor Líquido do Negócio previsto em aditivo da PVC assinada** a serem pagos em até 30 dias da Lavratura e Outorga das Escrituras de compra e venda.
- O pagamento da comissão devida pela intermediação do presente negócio imobiliário à empresa **ANDRÉ ROMCY DESENVOLVIMENTO IMOBILIÁRIO LTDA**, sociedade limitada, inscrita no CNPJ/MF sob o nº. 32.196.469/0001-34, Representada por **André Machado Romcy,** CRECI/CE 14275.

➢ **GARANTIAS:**

- **Para os Vendedores** – A entrega das unidades prometidas em permuta será garantida pela **Construtora Tenda S.A**
- **Para a TENDA –** N/A.

➢ **CONDIÇÕES RESOLUTIVAS PARA ASSINATURA ECV:**

i. a não obtenção das anuências de todos os confrontantes do **IMÓVEL** no procedimento de retificação de área do mesmo, nos termos do art. 213, II da Lei Federal nº 6.015/1973, gerando judicialização do procedimento e/ou inviabilizando a implantação do **EMPREENDIMENTO** no tempo planejado, ou a não aprovação do projeto de parcelamento do solo ou de remembramento/unificação pela municipalidade, se for o caso, inviabilizando a implantação do **EMPREENDIMENTO** no tempo planejado.

ii. a existência de ação de desapropriação, ou procedimento extrajudicial de desapropriação e/ou declaração de utilidade pública, tombamento, entorno de bem tombado ou previsão de implantação de vias públicas que objetivem ou limitem a utilização do IMÓVEL ou daqueles deles decorrentes ou de parte deles, de modo a prejudicar ou inviabilizar a implantação do EMPREENDIMENTO conforme projetado pela COMPRADORA;

iii. a não apresentação da documentação e/ou esclarecimentos indicados nos itens 3.1 e 3.2 pela PERMUTANTE no prazo ali indicado ou a existência de qualquer apontamento nos documentos e certidões forenses que objetive, onere e/ou possa trazer vício à cadeia dominial do IMÓVEL e/ou possa reduzir a PERMUTANTE ou seus sócios ou as empresas das quais façam parte, ao estado de insolvência civil e/ou recuperação e/ou falência, ou que traga insegurança jurídica na operação objeto deste instrumento, a exclusivo critério da COMPRADORA;

iv. a existência de pessoas e/ou coisas no **IMÓVEL**, que impeça a transferência do mesmo de forma livre e desimpedida;

v. a não viabilidade das redes de água e esgoto existentes no local, que sejam tidas como insuficientes a garantir a vazão necessária às unidades autônomas que comporão o **EMPREENDIMENTO** pretendido na data do seu lançamento, mesmo depois de promovidas obras de melhoria que venham a ser solicitadas pelas concessionárias;

vi. impossibilidade da realização do estudo de passivo ambiental ou existência de qualquer tipo de contaminação do solo, subsolo e águas do **IMÓVEL**, bem como qualquer outro tipo de passivo ambiental e/ou impossibilidade de remoção de árvores que comprometam o **EMPREENDIMENTO** que a COMPRADORA pretende desenvolver no IMÓVEL, observando-se o que dispõe os itens 3.8 e 3.8.1;

vii. o não aperfeiçoamento de uma ou mais das condições resolutivas, relativas ao terreno e/ou ao EMPREENDIMENTO, abaixo relacionadas:
   i. a) Análise positiva da viabilidade técnica e/ou financeira do EMPREENDIMENTO;
   ii. b) Análise positiva da viabilidade comercial do EMPREENDIMENTO.
   iii. c) Não apuração de condições técnica e eventualmente impeditivas do IMÓVEL;
   iv. d) Análise jurídica positiva da documentação elencada no ANEXO I

viii. o atraso superior a 30 (trinta) dias pela PERMUTANTE no cumprimento das obrigações previstas no Item 3.6, acima;

ix. falta de obtenção do alvará de construção do EMPREENDIMENTO a ser desenvolvido no IMÓVEL e emissão das demais licenças pertinentes por motivo não imputável à COMPRADORA, ou suas obtenções contendo condicionantes, contrapartidas e/ou exigências que promovam a inviabilidade do EMPREENDIMENTO;

x. emissão de ato do Poder Público que impeça a apresentação e aprovação de novos projetos imobiliários no IMÓVEL;

xi. verificação da existência de qualquer medida ou ação, ainda que preparatórias, que comprovadamente impeçam a livre disposição do bem da PERMUTANTE, ou de qualquer exigência insanável junto ao Registro Geral de Imóveis competente;

xii. constatação de motivos de força maior que impliquem a impossibilidade da transmissão dos bens ou de nele vir a ser construído o EMPREENDIMENTO imobiliário projetado pela COMPRADORA;

xiii. qualquer alteração na legislação que implique redução do potencial construtivo do IMÓVEL;
xiv. falta de aprovação, pelo comitê de lançamento da COMPRADORA, para a conclusão da presente promessa de compra e venda.
xv. a inviabilidade de contratação de financiamento pela instituição financeira para construção do EMPREENDIMENTO antes mencionado, consoante os termos e condições do Programa do Governo Federal Minha Casa Minha Vida regulado pela lei federal nº 14.620/2023 ou qualquer outro programa que venha a substituí-lo, ou, ainda, a modificação das regras atuais do programa, dos subsídios governamentais em favor dos adquirentes finais das unidades autônomas ou, ainda, das regras vigentes para o Fundo de Garantia por Tempo de Serviço, inviabilizando total ou parcialmente o empreendimento, ou tornando sua implantação excessivamente onerosa.
xvi. a existência de qualquer ônus reais e fiscais, dúvidas, dívidas, ações, execuções, protestos, penhoras, indisponibilidades ou pendências de qualquer natureza sobre o IMÓVEL, que impeça a legalização do EMPREENDIMENTO, transmissão através da Escritura Pública de Compra e Venda ou a contratação do financiamento à produção do EMPREENDIMENTO com a Caixa Econômica Federal.
xvii. se for verificada a existência de alguma determinação, judicial ou administrativa, da Prefeitura Municipal, Órgão ambiental estadual, municipal, federal, concessionárias ou demais órgãos envolvidos nos licenciamentos para edificações, bem como do Ministério Público, ou ainda a ocorrência de qualquer impedimento ambiental, jurídico, técnico, financeiro e/ou comercial que impacte na viabilidade parcial ou total do EMPREENDIMENTO pretendido para o IMÓVEL.
xviii. Se for verificada a existência de quaisquer condições físicas, geológicas, ambientais e/ou urbanísticas que onerem excessivamente ou inviabilizem, no todo ou em parte, o EMPREENDIMENTO, ou a existência de corpos hídricos que reduzam o aproveitamento do IMÓVEL.

➢ **DAS CAUSAS DE RECISÃO:**

- A COMPRADORA poderá considerar rescindido este Contrato se a PERMUTANTE atrasar a outorga da escritura de transmissão definitiva, da posse do IMÓVEL ou dos documentos/esclarecimentos solicitados pela COMPRADORA e que não seja possível a obtenção através da procuração, ou ainda caso haja descumprimento de quaisquer das suas obrigações contratuais por mais de 30 (trinta) dias contados da data inicialmente aprazada para tanto e, desde que não purgue a mora no prazo de 5 (cinco) dias contados do recebimento de notificação nesse sentido, o que acarretará à PERMUTANTE a aplicação de multa rescisória no valor correspondente a 10% (dez por cento) sobre o valor do presente negócio em favor da COMPRADORA, a título de perdas e danos predeterminados.
- Resolvido o instrumento em razão do quanto disposto no item 6.5 acima, ficará o PERMUTANTE obrigado a restituir todos os valores indicados no item 6.4, em uma única parcela, no prazo de até 30 (trinta) dias contados do recebimento de comunicação neste sentido ou mediante a assinatura do instrumento que distratar este contrato, servindo o presente instrumento como título executivo extrajudicial, nos termos do artigo 784, CPC, adicionando o valor da multa rescisória, valor este que deverá ser corrigido monetariamente pelo IPCA/IBGE nos termos do item 3.6.3.
- Ocorrida a hipótese do item 6.6 acima, o atraso na restituição dos valores pagos sujeitará o PERMUTANTE às penalidades dispostas no item 6.9.
- Caso a PERMUTANTE não outorgue o instrumento definitivo de transmissão de domínio do IMÓVEL, independentemente de se sujeitar às perdas e danos daí resultantes e apuráveis em ação própria, será assegurado à COMPRADORA requerer a adjudicação compulsória do IMÓVEL, com pedido de antecipação de tutela, nos termos dos artigos 300 e 497 do Código de Processo Civil, não se aplicando, por consequência, ao caso concreto, as disposições constantes do parágrafo 3º, do artigo 300, do Código de Processo Civil, bem como requerer a adjudicação compulsória extrajudicial nos termos do art. 216-B da Lei federal nº 6.015/73.
- Caberá à parte prejudicada executar judicialmente a parte infratora, na forma do artigo 784, do Código de Processo Civil, posto que as obrigações contraídas por força do presente negócio são líquidas, certas e exigíveis.

➢ **DA MORA:**

- Caso a PERMUTANTE atrase a outorga do instrumento definitivo de transmissão do IMÓVEL, da posse, ou, injustificadamente, atrase o cumprimento das obrigações contratuais indicadas no item 3.6, estes se sujeitarão à cobrança de multa moratória de R$500,00 (quinhentos reais) por dia, limitada a 5% (cinco) sobre o valor do negócio, corrigido monetariamente pelo Índice Nacional de Preços ao Consumidor Amplo (IPCA) divulgado pelo IBGE calculado pro rata die, desde a data do inadimplemento até a data do efetivo e integral adimplemento da obrigação não cumprida.
- Caso a COMPRADORA atrase injustificadamente o cumprimento das suas obrigações contratuais indicadas no item 3.8, esta se sujeitará à cobrança de multa moratória de R$500,00 (quinhentos reais) por dia, limitada a 5% (cinco) sobre o valor do negócio, corrigido monetariamente pelo Índice Nacional de Preços ao Consumidor Amplo (IPCA) divulgado pelo IBGE calculado pro rata die, desde a data do inadimplemento até a data do efetivo e integral adimplemento da obrigação não cumprida.
- As multas moratória e rescisória acima entabuladas não são cumulativas, aplicando-se de forma individualizada conforme o caso concreto.

➢ **ENTREGA DAS UNIDADES PROMETIDAS EM PERMUTA:**

- Caso a COMPRADORA atrase a entrega das unidades autônomas prometidas em permuta, na forma prevista neste contrato, facultará à COMPRADORA dar em pagamento unidades autônomas de outros empreendimentos localizados na mesma região metropolitana por ela desenvolvidos para saneamento do inadimplemento. Nesse caso, não incidirá nenhuma multa ou penalidade em desfavor da COMPRADORA.

Pareceres

Análise da Mancha e Implantação

Prospecção

Operações

Inteligência de Mercado

Financeiro

Anexo

Custo de Construção

	ESSENCE MARACANAÚ COND1 CEN01 | REV01	ESSENCE MARACANAÚ COND2 CEN01 | REV01	ESSENCE MARACANAÚ CEN00 | REV01 CONSOLIDADO	ESSENCE MARACANAÚ CEN00 | REV00 CONSOLIDADO
Torres	3	3	6	6
Unidades Construídas	230	210	230 | 210	230 | 210
Unidades Vendidas	227	205	227 | 205	227 | 205
Total Unidades Vendidas	227	205	432	432
Condomínios (qta.)	1	2	2	2
Cidade	Maracanaú - CE	Maracanaú - CE	Maracanaú - CE	Maracanaú - CE
Produto / Selo	F2 MODULAR	F2 MODULAR	F2 MODULAR	F2 MODULAR
Tipologia	1 Torre | T+4 | 14PP | C1A	1 Torre | T+4 | 10PP | C1A	1 Torre | T+4 | 10PP | C1A	1 Torre | T+4 | 10PP | C1A
Tipologia	2 Torres | T+4 | 16PP | C1B	2 Torres | T+4 | 16PP | C1B	1 Torre | T+4 | 14PP | C1A	1 Torre | T+4 | 14PP | C1A
Tipologia	-	-	4 Torres | T+4 | 16PP | C1B	4 Torres | T+4 | 16PP | C1B
Tipologia	-	-	-	-
Atributos de Projeto	Piscina + Varanda	Piscina + Varanda	Piscina + Varanda	Piscina + Varanda
Projeto Infra	AP	AP	AP	AP
Projeto Torre	LO	LO	LO	LO
Mês Base	junho-25	junho-25	junho-25	junho-25
Incc	1.184,462	1.184,462	1.184,462	1.184,462
LVS	abril-25	abril-25	abril-25	abril-25
Indiretos	abril-25	abril-25	abril-25	abril-25
Base de Preço	LPU 91	LPU 91	LPU 91	LPU 91
Takt	2+2	2+2	2+2	2+2
Prazo (mês)	11	11	11 | 11	11 | 11
CUSTO TOTAL I	R$ / UND R$ 93.857	R$ / UND R$ 95.975	R$ / UND R$ 94.862	R$ / UND R$ 94.931
Indireto	R$ 18.024	R$ 18.467	R$ 18.234	R$ 18.234
Torre	R$ 45.129	R$ 46.082	R$ 45.582	R$ 45.516
Infra	R$ 20.472	R$ 21.135	R$ 20.787	R$ 20.786
Fundação	R$ 7.134	R$ 7.344	R$ 7.233	R$ 7.233
EEE				
ETE				
Contenção				
Terraplenagem	R$ 3.098	R$ 2.947	R$ 3.026	R$ 3.161
CUSTO TOTAL II	R$ 6.533	R$ 6.533	R$ 6.533	R$ 6.533
Urbanização	R$ 1.782	R$ 1.782	R$ 1.782	R$ 1.782
Drenagem	R$ 491	R$ 491	R$ 491	R$ 491
Extensão de Rede Elétrica	R$ 644	R$ 644	R$ 644	R$ 644
Extensão de Rede Hidráulica	R$ 3.617	R$ 3.617	R$ 3.617	R$ 3.617
CUSTO TOTAL III				
Incorridos				
CUSTO TOTAL IV				
Aprendizado				
CUSTO TOTAL V				
Atualização por INCC				
CUSTO TOTAL I+II	R$ 100.390	R$ 102.508	R$ 101.395	R$ 101.465
CUSTO TOTAL I AO IV	R$ 100.390	R$ 102.508	R$ 101.395	R$ 101.465

Custo de Construção

	ESSENCE MARACANAÚ CEN00 | REV01 CONSOLIDADO	ESSENCE MARACANAÚ CEN00 | REV00 CONSOLIDADO	
Torres	6	6	
Unidades Construídas	230 | 210	230 | 210	
Unidades Vendidas	227 | 205	227 | 205	
Total Unidades Vendidas	432	432	
Condomínios (qta.)	2	2	
Cidade	Maracanaú - CE	Maracanaú - CE	
Produto / Selo	F2 MODULAR	F2 MODULAR	
Tipologia	1 Torre | T+4 | 10PP | C1A	1 Torre | T+4 | 10PP | C1A	
Tipologia	1 Torre | T+4 | 14PP | C1A	1 Torre | T+4 | 14PP | C1A	
Tipologia	4 Torres | T+4 | 16PP | C1B	4 Torres | T+4 | 16PP | C1B	
Tipologia	-	-	
Atributos de Projeto	Piscina + Varanda	Piscina + Varanda	
Projeto Infra	AP	AP	
Projeto Torre	LO	LO	
Mês Base	junho-25	junho-25	
Incc	1184,462	1184,462	
LVS	abril-25	abril-25	
Indiretos	abril-25	abril-25	
Base de Preço	LPU 91	LPU 91	
Takt	2+2	2+2	
Prazo (mês)	11 | 11	11 | 11	
CUSTO TOTAL I	R$ / UND R$ 94.862	R$ / UND R$ 94.931	DIF -R$ 69
Indireto	R$ 18.234	R$ 18.234	R$ 0
Torre	R$ 45.582	R$ 45.516	R$ 66
Infra	R$ 20.787	R$ 20.786	R$ 0
Fundação	R$ 7.233	R$ 7.233	R$ 0
EEE	R$ 0	R$ 0	R$ 0
ETE	R$ 0	R$ 0	R$ 0
Contenção	R$ 0	R$ 0	R$ 0
Terraplenagem	R$ 3.026	R$ 3.161	-R$ 135
CUSTO TOTAL II	R$ 6.533	R$ 6.533	R$ 0
Urbanização	R$ 1.782	R$ 1.782	R$ 0
Drenagem	R$ 491	R$ 491	R$ 0
Extensão de Rede Eletrica	R$ 644	R$ 644	R$ 0
Extensão de Rede Hidráulica	R$ 3.617	R$ 3.617	R$ 0
CUSTO TOTAL III	R$ 0	R$ 0	R$ 0
Incorridos	R$ 0	R$ 0	R$ 0
CUSTO TOTAL IV	R$ 0	R$ 0	R$ 0
Aprendizado	R$ 0	R$ 0	R$ 0
CUSTO TOTAL V	R$ 0	R$ 0	R$ 0
Atualização por INCC	R$ 0	R$ 0	R$ 0
CUSTO TOTAL	R$ 101.395	R$ 101.465	-R$ 69

TORRE
+66 | Esquadrias de Alumínio – (Apartamentos Garden)

INFRA
+245 | Esquadrias de Ferro (Apartamentos Garden)
-245 | Anexos (Retirada da Churrasqueira e Quadra)

TERRAPLENAGEM
-135 | Preço (Raspagem e Limpeza)
R00: R$40/m³
R01: R$25/m³

Operações

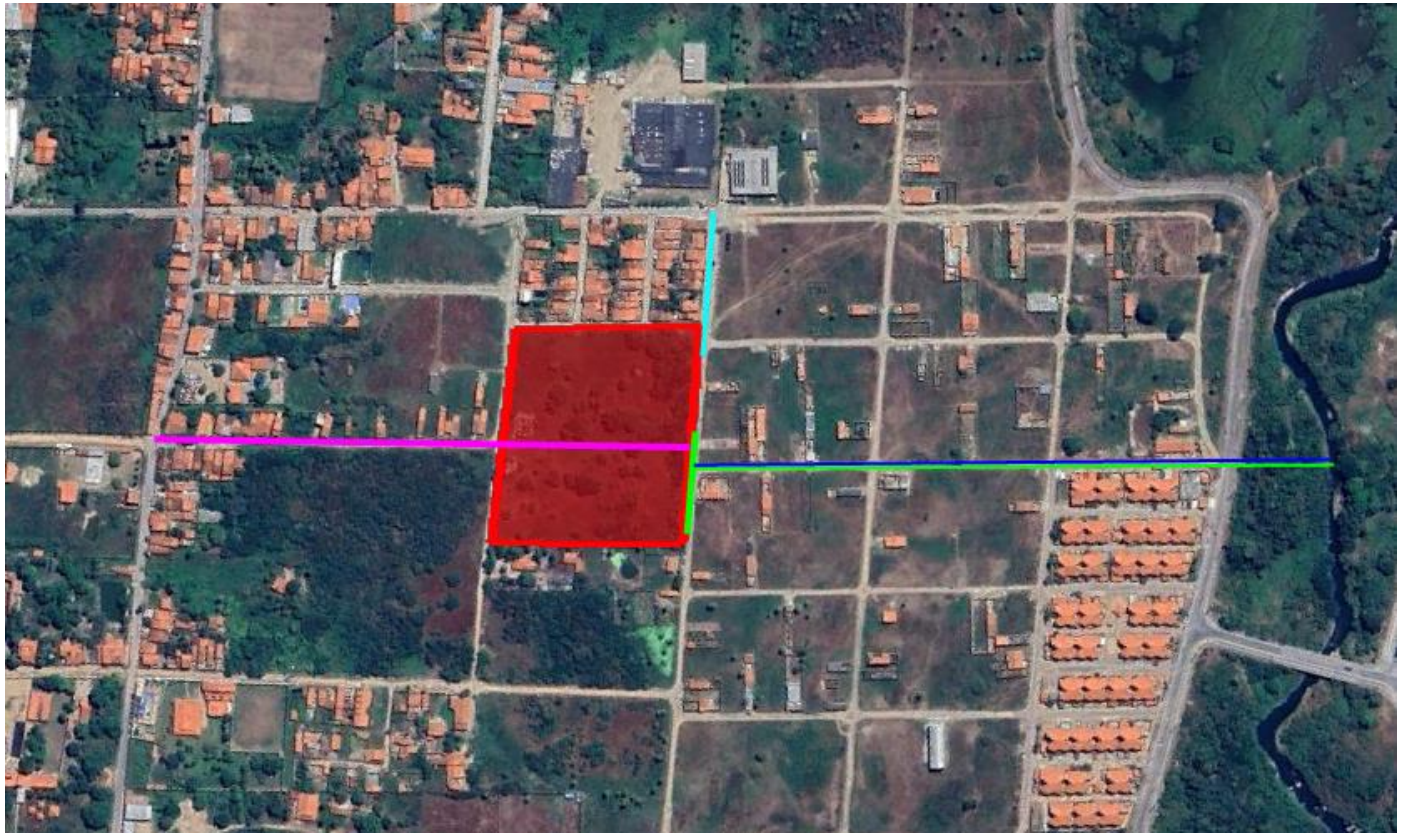

SISTEMA DE ABASTECIMENTO DE ÁGUA
Existe viabilidade técnica para abastecimento de água. Considerado a extensão de 110m em tubulação DEFofo DN 150mm.

SISTEMA DE ESGOTAMENTO SANITÁRIO
Não existe viabilidade no momento, sendo necessário a execução de uma ETE externa para atendimento dos dois condomínios. Emissário a ser executado até o Rio Manguarapinho com 470m aproximadamente de extensão.

SISTEMA DE DRENAGEM
Descarte no Rio Manguarapinho com 470m de extensão aproximadamente.

SISTEMA DE ABASTECIMENTO DE GÁS
Abastecimento por GLP.

SISTEMA DE ABASTECIMENTO ELÉTRICO
Existe viabilidade técnica.

TERRENO

URBANIZAÇÃO
Considerado execução e melhoria do pavimento no acesso e entorno do terreno.

Operações

Matriz Risco Concessionária	
Água	Nível 3
Esgoto	Nível 3
Drenagem	NA
Elétrica	Nível 3
Gás	NA
Urbanização	NA

LEGENDA		
Nível	Tipo	Status
1	Com Diretriz	Conclusiva
2		Conclusiva com projeto aprovado
3		Conclusiva sem projeto aprovado
4		Não Conclusiva
5	Sem Diretriz	-
NA	-	Não aplicável

Água:
- Viabilidade emitida em Janeiro/2025, com validade em Janeiro/2026.

Esgoto:
- Viabilidade emitida em Janeiro/2025, com validade em Janeiro/2026. Diretriz diz ser inviável pelo sistema existente, sendo recomendado execução de um sistema isolado para o empreendimento. Considerada uma única ETE para atendimento do esgotamento dos dois condomínios.

Drenagem:
- Não se aplica.

Elétrica:
- Existe viabilidade emitida. Verba de R$278.330,00 informada pela ENEL. Apesar da viabilidade positiva para ligação, no pedido de ligação definitiva a concessionária pode vir a cobrar reformas necessárias, caso a infraestrutura existente não seja suficiente.

Gás:
- Não se aplica. Empreendimento com GLP.

Urbanização:
- Considerado execução e melhoria do pavimento no acesso e entorno do terreno.

Fundação:
- Realizada campanha de sondagem contemplando 14 furos.
- Considerado radier em todas as torres com troca de solo.

Pareceres

Análise da Mancha e Implantação

Prospecção

Operações

Inteligência de Mercado

Financeiro

Anexo

Demanda e Distribuição da Mancha

Potencial de Demanda			Lançados		Lançados + Landbank	
Mancha	CÓD.	Shr.	ANO	MÊS	ANO	MÊS
Maracanaú	MAR	50%	359	30	430	36

Empreendimento	Renda	Lançamento	jul/27	ago/27	set/27	out/27	nov/27	dez/27	jan/28	fev/28	mar/28	abr/28	mai/28	jun/28	jul/28	ago/28	set/28	out/28	nov/28	dez/28	jan/29	fev/29	mar/29	abr/29
Essence Maracanaú II	2.947	jul-27		14	14	14	14	14	14	14	14	14	14	14	14	14	14	9						
Essence Maracanaú I	2.777	jun-26	15																					
Total de Vendas Lançados			0	0	0	0	0	0	0	0	0	0	0	0	0	0	0	0	0	0	0	0	0	0
Total de Vendas Lançados + Landbank			15	14	14	14	14	14	14	14	14	14	14	14	14	14	14	9	0	0	0	0	0	0

Parecer de I.M sobre a mancha:

O projeto analisado em comitê está em linha com o potencial teórico de demanda calculado para a mancha. (Total Lanç + Landbank)

Canibalização:

Sem Risco de Canibalização

Essence Maracanaú II | Mapa Concorrência

		Essence Maracanaú II	Viva Vida Maracanaú	Viva Vida Siqueira	Vitoria Maracanaú
		TENDA	Direcional	Direcional	Victa
	Distância Tenda (km)		700m	3km	5km
Região 1 Km	População	9.284	2.567	13.428	20.350
	Dens. Demográfica	2.974	823	4.302	6.519
	Renda (R$)	3.037	2.636	2.821	2.936
	Classe Social	C2 (1.5k a 2.7k)	C2 (1.5k a 2.7k)	C2 (1.5k a 2.7k)	C2 (1.5k a 2.7k)
	PEA Dia	5.338	2.439	4.894	15.517
Quantitativo	Lançamento	jul/27	12/2024	07/2024	jun/25
	Unidades	205	520	340	448
	Estoque	205	136	146	-
	VSO	14	64	18	-
	Stockout	15	2	8	-
Qualitativo	Condomínios	1	1	1	1
	Torres	3	13	17	28
	Gabarito	T+4	T+4	T+4	T+3
	Plantas (m²)	38,6m²	47m² e 40m² e 40m²	40,79m² e 40,79m² e 40,79m²	38m² a 58m²
	Tipologia	2 Dorms	1 e 2 Dorms	1 e 2 Dorms	2 Dorms
	Opções	Não	Garden	Garden	Garden
	Varanda	Sim	Não	Não	Não
	Suite	Não	Não	Não	Não
	Dif. Entrega	Não	-	-	-
	Vagas	61% de Vagas	50% Rotativas	59% Rotativas	100% Vaga
	Lazer	Piscina, Quadra Descoberta, Churrasqueira Gourmet, Salão De Festas Com Churrasqueira Gourmet, Playbaby, Playkids, Fitness/Funcional Externo, Praça Dos Sabores.	Tem Garden, Academia ao ar livre, Bicicletário, Churrasqueria, Espaço Gourmet, Pet Place, Piscina, Playground, Praça, Quadra Poliesportiva, Redário, Salão de Festas,	Tem Garden, Bicicletário, Churrasqueria, Espaço Gourmet, Fitness Center, Pet Place, Piscina, Playground, Praça, Redário, Salão de Festas, Salão de Jogos,	Piscina, Salão de Festas, Playground, Quadra, Redário, Praça de Jogos, Fitness, Bicicletário, PetPlace,

Farol Renda
Acima de 300
Entre 0 e 300
Abaixo de 0

Tipologias	Empreendimento	Essence Maracanaú							Viva Vida Maracanaú		Vitoria Maracanaú		Viva Vida Siqueira	
	Tipologia	Sem Varanda	Sem Varanda - Vaga Moto	Sem Varanda - Vaga Carro	Com Varanda	Com Varanda - Vaga Moto	Com Varanda - Vaga Carro	Com Garden - Vaga Carro	Sem vaga	Garden	Com vaga	Garden	Sem vaga	Garden
	Preço Nominal	205.620	208.353	217.998	218.052	221.175	231.298	238.531	196.500	202.500	208.900	223.000	211.848	224.914
	CEF	171.219	173.475	181.596	184.153	186.371	190.888	197.820	157.200	162.000	167.120	178.400	169.478	179.931
	Renda	2.603	2.645	2.795	2.850	3.250	3.350	3.498	2.300	2.450	2.573	2.823	2.850	3.400
	% UH	21%	14%	14%	10%	16%	8%	17%	93%	7%	77%	23%	90%	10%
	Dif Renda								-303	-1.048	-777	-675	247	-98
	Farol de Factibilidade								●	●	●	●	●	●

Diagnóstico Concorrência

- A concorrência "Viva Vida Maracanaú", "Viva Vida Siqueira" e "Vitoria Maracanaú – Victa", possui preço competitivo ao Essence Maracanaú II.
  O produto "Vitoria Maracanaú – Victa", está localizado em uma região superior ao do nosso produto e possui preço e renda competitivo, não temos informações sobre estoque e VSO devido o lançamento ter ocorrido na semana passada.

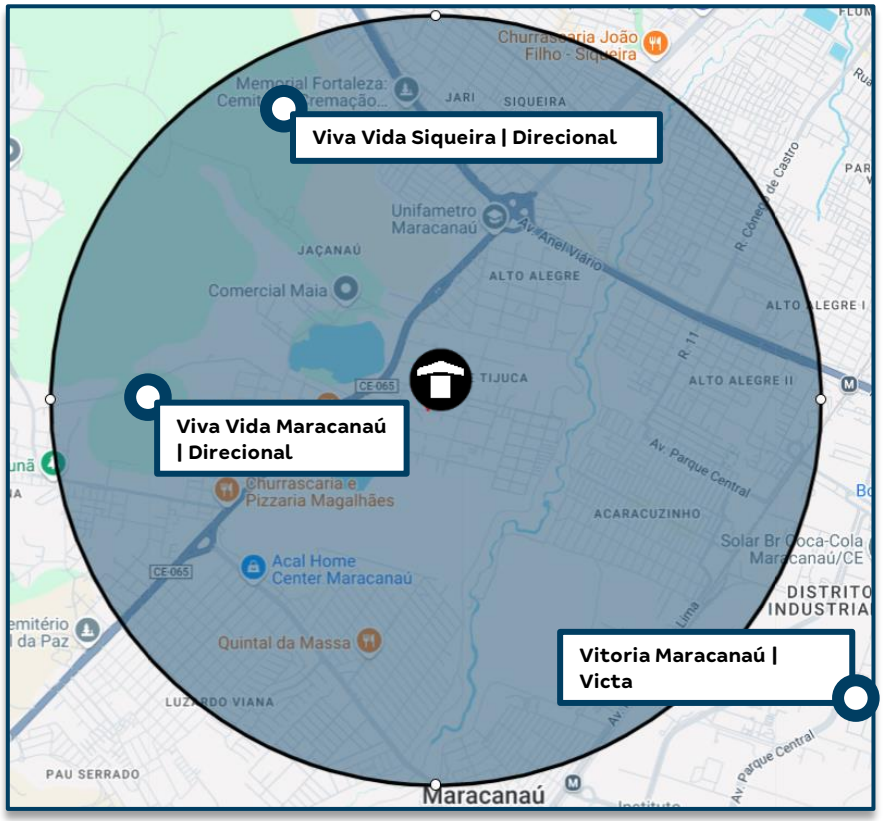

Simulação de Preço

Informações Viabilidade

Projeto:	Essence Maracanaú II					
Tipo:	**Sem Varanda**		**Sem Varanda - Vaga Moto**		**Sem Varanda - Vaga Carro**	
Método	**Vision**		**Vision**		**Vision**	
Avaliação	204.000		211.000		219.000	
Renda Inicial (VF)	2.228		2.295		2.520	
Renda Final*	2.603		2.645		2.795	
% RET1	75%		75%		50%	
Tipo:	**VF**	**R$**	**VF**	**R$**	**VF**	**R$**
Ato	0,44	1.050	0,95	2.338	0,71	1.915
FGTS	0,54	1.297	0,85	2.091	0,79	2.141
Financiamento	96,29%	145.561	96,40%	148.996	97,45%	162.839
Subsídio	95,02%	24.361	95,81%	22.388	100,04%	16.616
Prazo de Pró-soluto	16	16	16	16	16	16
Pró-Soluto	88,62%	11.478	82,72%	11.036	88,62%	12.983
Preço Raso (RS)	183.747	183.747	186.848	186.848	196.493	196.493
TCD	97,41%	21.874	92,96%	21.505	84,66%	21.505
VSO	3	3	2	2	2	2
Preço de Venda	**191.572**	**191.572**	**194.118**	**194.118**	**203.104**	**203.104**
Elasticidade	7,333%	7,333%	7,333%	7,333%	7,333%	7,333%
Preço de Venda Final	**205.620**	**205.620**	**208.353**	**208.353**	**217.998**	**217.998**
Preço Raso (R$)	**183.747**		**186.848**		**196.493**	
% de Raso	**89,36%**		**89,68%**		**90,14%**	
BP25 - Não Inflacionado	-		-		-	
BP25 - Inflacionado	-		-		-	

Simulação de Preço

Informações Viabilidade

Projeto:	Essence Maracanaú II							
Tipo:	**Com Varanda**		**Com Varanda - Vaga Moto**		**Com Varanda - Vaga Carro**		**Com Garden - Vaga Carro**	
Método	**Vision**		**Vision**		**Vision**		**Vision**	
Avaliação	221.000		230.000		235.000		245.000	
Renda Inicial (VF)	2.598		2.767		2.998		3.248	
Renda Final*	2.850		3.250		3.350		3.498	
% RET1	50%		25%		25%		25%	
Tipo:	**VF**	**R$**	**VF**	**R$**	**VF**	**R$**	**VF**	**R$**
Ato	0,38	1.050	0,35	1.050	0,59	1.915	0,55	1.915
FGTS	0,47	1.297	0,44	1.297	0,67	2.141	0,61	2.141
Financiamento	98,62%	167.950	98,01%	172.159	98,44%	180.336	100,16%	190.302
Subsídio	102,16%	14.906	119,08%	12.915	122,45%	8.412	121,64%	5.378
Prazo de Pró-soluto	16	16	16	16	16	16	16	16
Pró-Soluto	72,67%	10.975	73,85%	11.880	97,49%	16.990	91,58%	17.291
Preço Raso (RS)	196.178	196.178	199.302	199.302	209.793	209.793	217.026	217.026
TCD	83,53%	21.874	78,42%	21.874	71,16%	21.505	65,68%	21.505
VSO	2	2	1	1	3	3	1	1
Preço de Venda	**203.154**	**203.154**	**206.064**	**206.064**	**215.495**	**215.495**	**222.234**	**222.234**
Elasticidade	7,333%	7,333%	7,333%	7,333%	7,333%	7,333%	7,333%	7,333%
Preço de Venda Final	**218.052**	**218.052**	**221.175**	**221.175**	**231.298**	**231.298**	**238.531**	**238.531**
Preço Raso (R$)	**196.178**		**199.302**		**209.793**		**217.026**	
% de Raso	**89,97%**		**90,11%**		**90,70%**		**90,98%**	
BP25 - Não Inflacionado	-		-		-		-	
BP25 - Inflacionado	-		-		-		-	

Análise de Preço

Informações Viabilidade

Projeto:	Essence Maracanaú II
Tipo:	**Faixa 2**
Método	**Vision**
Avaliação	221.380
Renda Inicial (VF)	2.617
Renda Final*	2.947

Tipo:	VF	R$
Ato	0,57	1.585
FGTS	0,63	1.755
Financiamento	97,74%	164.695
Subsídio	106,36%	15.903
Prazo de Pró-soluto	16	16
Pró-Soluto	85,92%	13.122
Preço Raso (RS)	197.060	197.060
TCD	83,53%	21.670
VSO	14	14
Preço de Venda	**202.690**	**202.690**
Elasticidade	7,333%	7,333%
Preço de Venda Final	**218.730**	**218.730**
Preço Raso (R$)	**197.060**	
% de Raso	**90,09%**	
Raso Todas as Fases	**197.060**	
Nominal Todas as Fases	**218.730**	

1

Análise de Riscos	Farol IM

IM avalia o Preço Vision como **factível, com ressalvas para concorrência**.

1) I.M está de acordo com o preço Vision, visto que, em regiões similares já capturamos essa renda média, vale destacar que o projeto contará com tipologias de varanda, e piscina no condomínio.

Conforme consta no slide "Panorama de Concorrência", os concorrentes Viva Vida Maracanaú - Direcional e Vitoria Maracanaú - Victa, possuem preço competitivo ao Produto Tenda, vale destacar que o projeto da Victa está localizado em região superior.

	Preço Real					Preço Normalizado (16m)	
	Avaliação	Preço Raso	Renda Média	VSO	PSOL	Δ PSOL	Preço Raso
Essence Maracanaú I	**221.763**	**192.325**	**2.777**	**16**	**16**	**-**	**192.325**
Essence Maracanaú II	**221.380**	**197.060**	**2.947**	**14**	**16**	**-**	**197.060**

Percepção Comercial

Concorrência

Viva Vida Maracanaú - Direcional

- Preço Cheio: 197.900k
- Preço CEF: 158.320k
- Renda: R$ 2050,00
- Estoque: 175
- Tipologias: Garden, PNE e 2 quartos.

Fluxo de Comercialização:

- Ato: mínimo de R$ 1.000,00
- PSOL + TCD: 25%
- CEF: 80%

- Ato parcelado (3x no cartão s/ juros);
- Prazo mensais em até 66x;
- Correção monetária do valor financiado

Concorrência

Viva Vida Siqueira - Direcional

- Preço Cheio: 213.900k
- Preço CEF: 171.120k
- Renda: R$ 2.300,00
- Estoque: 118
- Tipologias: Garden, PNE e 2 quartos.

Fluxo de Comercialização:

- Ato: mínimo de R$ 1.000,00
- PSOL + TCD: 25%
- CEF: 80%

- Ato parcelado (3x no cartão s/ juros);
- Prazo mensais em até 66x;
- Correção monetária do valor financiado

Percepção Comercial

Concorrência

Vitória Maracanaú - Victa

- Preço Cheio: 214.900k
- Preço CEF: 171.920k
- Renda: R$ 2.380,00
- Estoque: 308
- Tipologias: Garden, PNE e 2 quartos.

Fluxo de Comercialização:

- Ato: mínimo de R$ 500
- PSOL + TCD: 16%
- CEF: 80%

- Ato parcelado (5x no cartão);
- Prazo mensais em até 72x;
- Correção monetária do valor financiado

Parecer: A entrada na região metropolitana é um passo importante para a estratégia comercial da regional, visto a demanda demonstrada em outros projetos já lançados da concorrência. Com relação a precificação, é um projeto posicionado perto do preço da concorrência, porém os atributos inclusos nesse empreendimento o posicionam de maneira positiva no aspecto comercial. Portanto, acredita-se ser possível o atingimento do cenário proposto.

Pareceres

Análise da Mancha e Implantação

Prospecção

Operações

Inteligência de Mercado

Financeiro

Anexo

Informações Gerais – Consolidado

Essence Maracanaú I e II – CE – Região Metropolitana > 100mil CE

Datas e Prazos

	Compra	Lançamento	Início Obra	Término Obra	LÇTO até IO	IO até TO	Chaves	LÇTO até Chaves
Consolidado	jun-25							
E. M. I s/vaga s/ varanda		jul-26	jan-27	dez-27	6 meses	11 meses	jul-29	36 meses
E. M. I c/moto s/ varanda		jul-26	jan-27	dez-27	6 meses	11 meses	jul-29	36 meses
E. M. I c/carro s/ varanda		jul-26	jan-27	dez-27	6 meses	11 meses	jul-29	36 meses
E. M. I c/moto c/ varanda		jul-26	jan-27	dez-27	6 meses	11 meses	jul-29	36 meses
E. M. I c/carro c/ varanda		jul-26	jan-27	dez-27	6 meses	11 meses	jul-29	36 meses
E. M. II s/vaga s/ varanda		jul-27	jan-28	dez-28	6 meses	11 meses	jul-30	36 meses
E. M. II c/moto s/ varanda		jul-27	jan-28	dez-28	6 meses	11 meses	jul-30	36 meses
E. M. II c/carro s/ varanda		jul-27	jan-28	dez-28	6 meses	11 meses	jul-30	36 meses
E. M. II s/vaga c/ varanda		jul-27	jan-28	dez-28	6 meses	11 meses	jul-30	36 meses
E. M. II c/moto c/ varanda		jul-27	jan-28	dez-28	6 meses	11 meses	jul-30	36 meses
E. M. II c/carro c/ varanda		jul-27	jan-28	dez-28	6 meses	11 meses	jul-30	36 meses
E. M. II c/carro c/ garden		jul-27	jan-28	dez-28	6 meses	11 meses	jul-30	36 meses

Terreno e Incorridos

TOTAL (R$ + Perm.):	8,39 MM	**Incorrido Terreno:** 0,00 MM	**Área do Terreno (100%):**	18.000 m²	**Área Líquida do Terreno:** 19.494 m²
Cash:	0,00 MM		**Custo de terreno m²:**	466,3	**Custo de terreno m² Área Líquida:** 430,5
Permuta Financeira:	0,00 MM (0,00%)		**VaR 25 (R$ mil):**	0	**Fração Terreno/Terreno + Custo Obra (%VGV):** 9,0% / 55,9%
Permuta Física:	8,39 MM (8,99%) - Unidades Permuta 39,00		**VaR 26 (R$ mil):**	0	**CA Máx/Proj.** 1,5 / 0,8
Ato / %VGV:	0,00 MM / 0,0%		**Incorrido de Construção:**	0,00 MM	**Incorridos de Incorporação:** 0,11 MM

Vendas

Fases	Nº Pavimentos	Preço Raso Unit.	Qtde	Preço Unit.	Aval. CEF	Cond. Parcela	% Pró-soluto	% TCD
E. M. I s/vaga s/ varanda	T+4	180.472	3	202.074	204.000	95,6%	87,5%	96,2%
E. M. I c/moto s/ varanda	T+4	183.911	70	205.148	211.000	95,8%	84,6%	91,8%
E. M. I c/carro s/ varanda	T+4	191.596	62	212.833	219.000	97,3%	78,2%	83,6%
E. M. I c/moto c/ varanda	T+4	195.949	48	217.438	230.000	97,7%	72,9%	77,4%
E. M. I c/carro c/ varanda	T+4	204.554	44	224.881	235.000	99,0%	81,7%	70,3%
E. M. II s/vaga s/ varanda	T+4	183.747	43	205.620	204.000	96,3%	88,6%	97,4%
E. M. II c/moto s/ varanda	T+4	186.848	28	208.353	211.000	96,4%	82,7%	93,0%
E. M. II c/carro s/ varanda	T+4	196.493	29	217.998	219.000	97,4%	88,6%	84,7%
E. M. II s/vaga c/ varanda	T+4	196.178	32	218.052	221.000	98,6%	72,7%	83,5%
E. M. II c/moto c/ varanda	T+4	199.574	17	221.175	230.000	98,0%	73,9%	78,4%
E. M. II c/carro c/ varanda	T+4	211.132	35	231.298	235.000	98,4%	97,5%	71,2%
E. M. II c/carro c/ garden	T+4	217.250	21	238.531	245.000	100,2%	91,6%	65,7%

Unidades Totais:	432	**Preço Médio:**	216.050	**Renda Média:**	2.604	**ITBI+Emol. Unit. Médio:**	5.285
Unidades Tenda:	393	**Avaliação Média:**	221.581	**Ato:**	1.634 (0,63 Salários)	**Custo do Ciclo Unit.:**	12.442
VSO:	15 Unidades	**VGV Total:**	93.333.758	**FGTS:**	1.741 (0,67 Salários)	**Preço Raso Médio:**	194.800
RET Médio:	2,4%	**VGV Tenda:**	84.907.794	**% em RET 1%:**	54%	**Adc. Tx. de Aceleração Médio:**	1.237

Construção

Custo Total Unit.:	101.395	**Eventuais:**	2,00%	**Área priv (m²):**	38,53	**Gape / Mês Unit.:**	11,08

Resultado

LI (R$):	**12.235.306**	**LI:**	**20,20%**	**Exposição de Caixa (R$):**	**9.596.708**	**Margem Bruta Econômica:**	**37,20%**
TIR:	**133,36%**	**LI Aprovação:**	**20,00%**	**Ger. Caixa 12 meses (R$):**	**(169.653)**	**Margem Bruta REF:**	**39,20%**
Exposição de Caixa:	**9,40%**	**Δ LI:**	**0,20%**	**Ger. Caixa 24 meses (R$):**	**(8.620.652)**	**Margem Rasa Econômica:**	**30,63%**
Payback Contingente (21 m):	**16 m/ (-5 m)**	**LI Resiliência:**	**16,28%**	**Ger. Caixa Marginal (R$):**	**25.920.783**	**Margem Rasa REF:**	**32,58%**
Payback Consolidado:	**16 meses**					**Margem de Contribuição Econômica:**	**26,57%**

DRE (Consolidado)

R$ Mil - Valores Nominais - Compra	Essence Maracanaú I e II		E. M. I s/vaga s/ varanda		E. M. I c/moto s/ varanda		E. M. I c/carro s/ varanda		E. M. I c/moto c/ varanda		E. M. I c/carro c/ varanda		E. M. II s/vaga s/ varanda		E. M. II c/moto s/ varanda		E. M. II c/carro s/ varanda		E. M. II s/vaga c/ varanda		E. M. II c/moto c/ varanda		E. M. II c/carro c/ varanda		E. M. II c/carro c/ garden	
	Nominal	%	Nominal	%	Nominal	%	Nominal	%	Nominal	%	Nominal	%	Nominal	%	Nominal	%	Nominal	%	Nominal	%	Nominal	%	Nominal	%	Nominal	%
Receita	102.083	100,0%	650	100,0%	15.360	100,0%	14.120	100,0%	11.170	100,0%	10.521	100,0%	9.913	100,0%	6.591	100,0%	7.121	100,0%	7.825	100,0%	4.257	100,0%	9.024	100,0%	5.531	100,0%
PIS/COFINS	(1.214)	1,2%	(6)	1,0%	(134)	0,9%	(174)	1,2%	(136)	1,2%	(134)	1,3%	(88)	0,9%	(54)	0,8%	(83)	1,2%	(100)	1,3%	(62)	1,4%	(151)	1,7%	(93)	1,7%
Custo Total	(63.346)	62,8%	(395)	61,4%	(9.761)	64,1%	(8.872)	63,6%	(6.993)	63,4%	(6.026)	58,0%	(6.266)	63,8%	(4.609)	70,5%	(4.783)	68,0%	(4.621)	59,8%	(3.008)	71,7%	(5.029)	56,7%	(2.983)	54,9%
Custo Terreno	(9.882)	9,8%	-	0,0%	(1.413)	9,3%	(1.466)	10,5%	(1.250)	11,3%	(774)	7,5%	(745)	7,6%	(1.004)	15,4%	(1.050)	14,9%	(528)	6,8%	(803)	19,1%	(555)	6,3%	(291)	5,4%
Custo Relacionados a Terreno	(555)	0,6%	(1)	0,2%	(84)	0,6%	(83)	0,6%	(68)	0,6%	(48)	0,5%	(46)	0,5%	(49)	0,7%	(51)	0,7%	(33)	0,4%	(37)	0,9%	(35)	0,4%	(20)	0,4%
Custos de Incorporação	(1.620)	1,6%	(49)	7,7%	(227)	1,5%	(204)	1,5%	(163)	1,5%	(152)	1,5%	(184)	1,9%	(110)	1,7%	(113)	1,6%	(122)	1,6%	(76)	1,8%	(131)	1,5%	(88)	1,6%
Custo de Construção	(51.289)	50,8%	(344)	53,5%	(8.037)	52,8%	(7.119)	51,0%	(5.511)	49,9%	(5.052)	48,6%	(5.291)	53,9%	(3.445)	52,7%	(3.569)	50,7%	(3.938)	51,0%	(2.092)	49,9%	(4.307)	48,5%	(2.584)	47,5%
Lucro Bruto Econômico	37.523	37,2%	248	38,6%	5.466	35,9%	5.075	36,4%	4.041	36,6%	4.361	42,0%	3.559	36,2%	1.929	29,5%	2.255	32,0%	3.105	40,2%	1.188	28,3%	3.844	43,3%	2.454	45,1%
Custo para Rateio	-	0,0%	-	0,0%	-	0,0%	-	0,0%	-	0,0%	-	0,0%	-	0,0%	-	0,0%	-	0,0%	-	0,0%	-	0,0%	-	0,0%	-	0,0%
Lucro Bruto Contábil	37.523	37,2%	248	38,6%	5.466	35,9%	5.075	36,4%	4.041	36,6%	4.361	42,0%	3.559	36,2%	1.929	29,5%	2.255	32,0%	3.105	40,2%	1.188	28,3%	3.844	43,3%	2.454	45,1%
Despesas de Selling	(8.374)	8,3%	(58)	9,1%	(1.271)	8,3%	(1.150)	8,2%	(900)	8,2%	(884)	8,5%	(836)	8,5%	(507)	7,8%	(550)	7,8%	(661)	8,6%	(312)	7,4%	(765)	8,6%	(479)	8,8%
Contingência	(2.348)	2,3%	(15)	2,3%	(353)	2,3%	(325)	2,3%	(257)	2,3%	(242)	2,3%	(228)	2,3%	(152)	2,3%	(164)	2,3%	(180)	2,3%	(98)	2,3%	(208)	2,3%	(127)	2,3%
Margem de Contribuição	26.801	26,6%	175	27,2%	3.841	25,2%	3.600	25,8%	2.884	26,1%	3.235	31,1%	2.495	25,4%	1.270	19,4%	1.541	21,9%	2.263	29,3%	778	18,5%	2.871	32,4%	1.848	34,0%
IR e CSLL	(993)	1,0%	(5)	0,8%	(110)	0,7%	(142)	1,0%	(111)	1,0%	(109)	1,0%	(72)	0,7%	(44)	0,7%	(68)	1,0%	(82)	1,0%	(50)	1,2%	(124)	1,4%	(76)	1,4%
Margem Líquida	25.808	25,6%	170	26,4%	3.732	24,5%	3.458	24,8%	2.773	25,1%	3.125	30,1%	2.423	24,7%	1.226	18,8%	1.473	20,9%	2.181	28,2%	727	17,3%	2.748	31,0%	1.772	32,6%
Lucro Bruto REF Unit.	92.952	39,2%	98.044	45,5%	82.857	37,4%	87.780	38,2%	90.422	38,5%	107.076	44,1%	89.201	38,3%	72.669	30,8%	83.344	33,8%	104.506	42,2%	75.644	30,2%	119.188	45,6%	131.592	48,4%
Lucro Raso REF Unit.	69.498	32,6%	75.257	39,1%	59.972	30,2%	64.875	31,4%	67.222	31,7%	85.150	38,5%	64.431	30,9%	48.370	22,9%	59.038	26,5%	79.707	35,8%	51.239	22,7%	96.424	40,4%	107.399	43,4%

R$ Mil - VPL - Compra	Essence Maracanaú I e II		E. M. I s/vaga s/ varanda		E. M. I c/moto s/ varanda		E. M. I c/carro s/ varanda		E. M. I c/moto c/ varanda		E. M. I c/carro c/ varanda		E. M. II s/vaga s/ varanda		E. M. II c/moto s/ varanda		E. M. II c/carro s/ varanda		E. M. II s/vaga c/ varanda		E. M. II c/moto c/ varanda		E. M. II c/carro c/ varanda		E. M. II c/carro c/ garden	
	VP	%	VP	%	VP	%	VP	%	VP	%	VP	%	VP	%	VP	%	VP	%	VP	%	VP	%	VP	%	VP	%
Receitas	60.561	100,0%	428	100,0%	9.954	100,0%	9.123	100,0%	7.175	100,0%	6.798	100,0%	5.347	100,0%	3.583	100,0%	3.874	100,0%	4.190	100,0%	2.271	100,0%	4.960	100,0%	2.857	100,0%
PIS/COFINS	(706)	1,2%	(4)	0,9%	(86)	0,9%	(111)	1,2%	(86)	1,2%	(85)	1,3%	(47)	0,9%	(29)	0,8%	(45)	1,2%	(53)	1,3%	(32)	1,4%	(82)	1,6%	(48)	1,7%
Custos e Despesas Totais	(47.619)	78,6%	(336)	78,6%	(7.927)	79,6%	(7.211)	79,0%	(5.666)	79,0%	(5.004)	73,6%	(4.302)	80,4%	(3.073)	85,8%	(3.218)	83,0%	(3.213)	76,7%	(1.990)	87,6%	(3.570)	72,0%	(2.110)	73,9%
Custo Terreno	(5.800)	9,6%	-	0,0%	(907)	9,1%	(939)	10,3%	(796)	11,1%	(496)	7,3%	(398)	7,4%	(541)	15,1%	(567)	14,6%	(280)	6,7%	(425)	18,7%	(303)	6,1%	(149)	5,2%
Custo Relacionados a Terreno	(483)	0,8%	(1)	0,3%	(73)	0,7%	(72)	0,8%	(59)	0,8%	(42)	0,6%	(40)	0,8%	(42)	1,2%	(44)	1,1%	(29)	0,7%	(31)	1,4%	(31)	0,6%	(17)	0,6%
Custos de Incorporação	(1.204)	2,0%	(39)	9,1%	(179)	1,8%	(161)	1,8%	(129)	1,8%	(120)	1,8%	(127)	2,4%	(77)	2,1%	(79)	2,0%	(85)	2,0%	(53)	2,4%	(92)	1,9%	(62)	2,2%
Custo de Construção	(33.067)	54,6%	(241)	56,4%	(5.625)	56,5%	(4.982)	54,6%	(3.857)	53,8%	(3.536)	52,0%	(3.110)	58,2%	(2.025)	56,5%	(2.097)	54,1%	(2.314)	55,2%	(1.230)	54,1%	(2.531)	51,0%	(1.519)	53,2%
Despesas de Selling	(5.698)	9,4%	(47)	10,9%	(944)	9,5%	(848)	9,3%	(660)	9,2%	(652)	9,6%	(518)	9,7%	(318)	8,9%	(344)	8,9%	(406)	9,7%	(194)	8,5%	(482)	9,7%	(285)	10,0%
Contingência	(788)	1,3%	(5)	1,3%	(129)	1,3%	(118)	1,3%	(94)	1,3%	(88)	1,3%	(70)	1,3%	(46)	1,3%	(50)	1,3%	(55)	1,3%	(30)	1,3%	(64)	1,3%	(39)	1,4%
IR e CSLL	(578)	1,0%	(3)	0,8%	(70)	0,7%	(90)	1,0%	(71)	1,0%	(70)	1,0%	(38)	0,7%	(24)	0,7%	(37)	0,9%	(43)	1,0%	(27)	1,2%	(67)	1,3%	(39)	1,4%
Lucro Imobiliário	12.235	20,2%	87	20,4%	1.942	19,5%	1.802	19,8%	1.423	19,8%	1.709	25,1%	999	18,7%	481	13,4%	612	15,8%	924	22,0%	249	11,0%	1.309	26,4%	699	24,5%

Pareceres

Análise da Mancha e Implantação

Prospecção

Operações

Inteligência de Mercado

Financeiro

Anexo

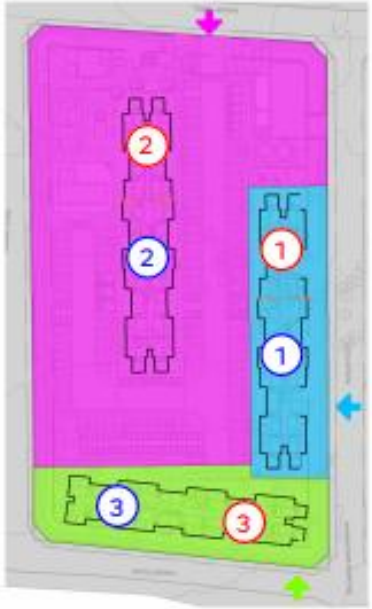

VISTA 3D - ESTRUTURA E ACABAMENTO

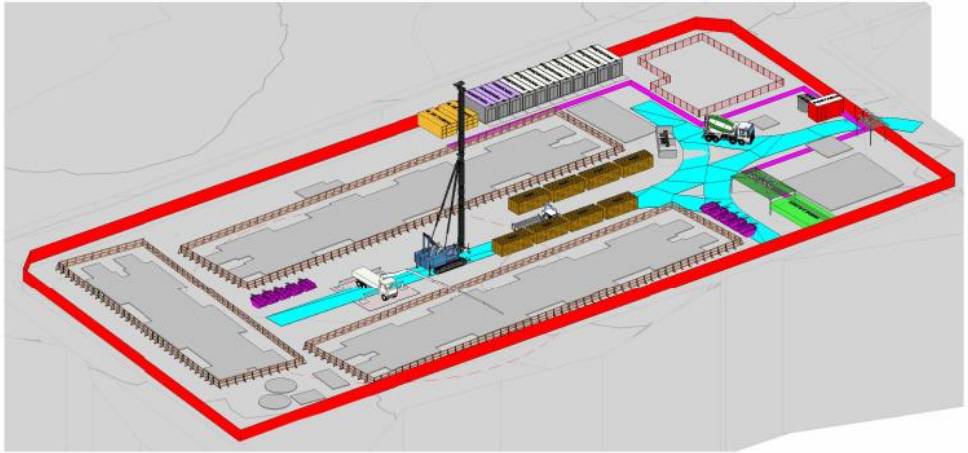

VISTA 3D - PRÉ FORMA

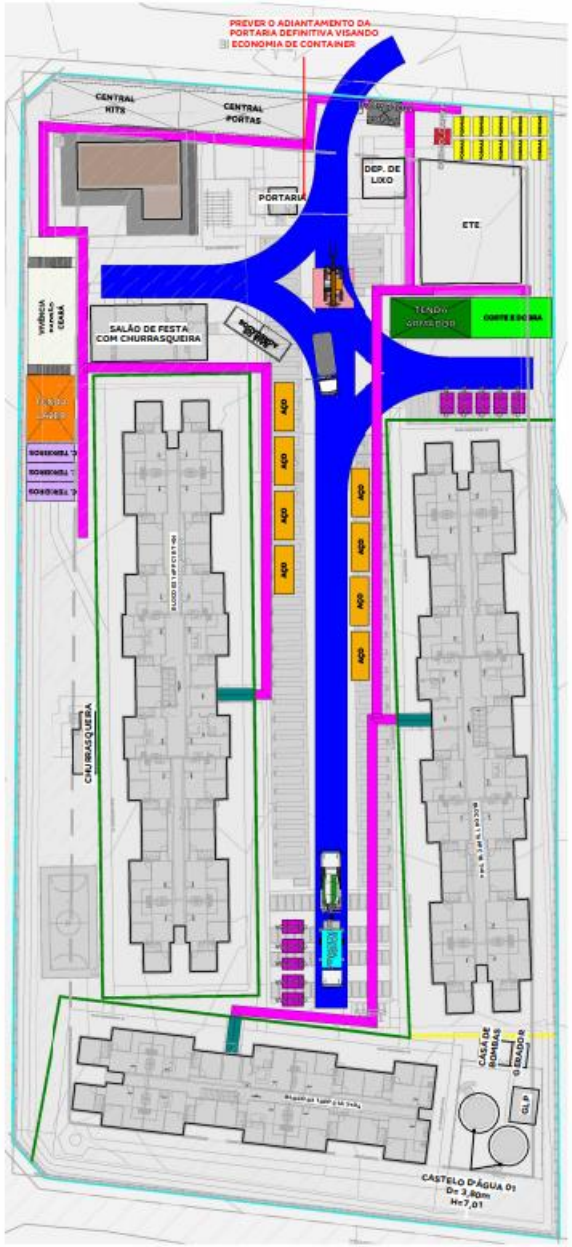

ESTRUTURA E ACABAMENTO
1 : 500

One Page – Essence Maracanaú II

Cidade	Maracanaú	**Mancha de demanda**	R - Fortaleza Sudoeste + Mar
Regional	CE	**Cluster MPR**	1 - Vermelho
Cenário de Aprovação	Aprovação	**Tipo de Aprovação**	Consolidado
Fase Anterior	N/A		
Tipo de Comitê	Investimento	**Versão da VF**	Versão 1.0: Jun

[2] **Unidades (% Vagas)**	205 (64%)	**CA Máx | Proj**	1,5 | 0,9
Tipologia	F2 - Concreto	**Escritura**	jun-27
Fases	1 fases	**Lçto | Duração (m)**	jul/27 | 17

[1] **Valor Líquido do Terreno (% VGV)**	4.123 (9,2%)	**Un. Perm. Fís (% Ter)**	19 (100,0%)
Cash (Correção)	0 (N/A)	**%VGV Perm Fin Líquida (% Ter)**	0,0% (0,0%)
Valor R$/m²	447	**VAR (%VGV)**	000 (0,0%)

Custo Construção (%VGV)	21.014 (46,9%)	**Indireto Unit.**	18.467
Prazo da Obra (meses)	11	**Torre Unit.**	46.082
Custo Total Unit. (LPU):	102.508 (91)	**Infra Unit.**	21.135
Início de Obra	jan-28	**Fundação Unit.**	7.344

Preço Nominal Unit.	218.730	**VSO**	14
Preço Raso Unit.	197.393	**Referência**	VISION
Avaliação Unit.	221.380	**Renda (% em RET 1%)**	2.617 (49,8%)

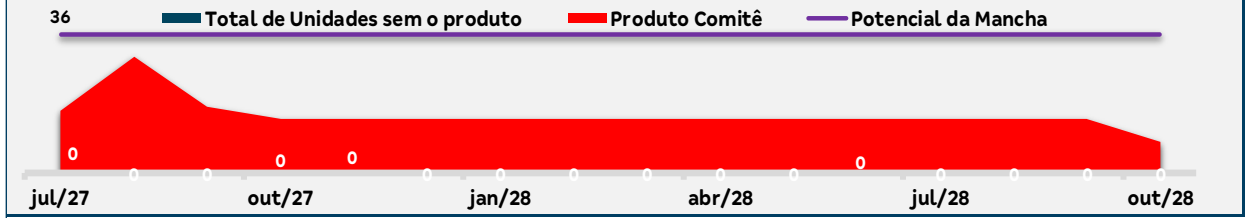

LI (Régua):	**20,0% (20,0%)**	**Margem Bruta Econômica:**	37,3%
LI Resiliência:	15,5% (N/A)	**Margem Rasa Econômica:**	30,8%
Margem Bruta REF:	39,5%	**Margem Contribuição Econômica:**	26,6%
Margem Rasa REF:	**33,0%**	**Exposição (% VGV):**	9.209 (18,4%)
TIR:	129,7%	**VGV Total:**	44.840
Payback Contingente (21 m) :	**17 m/ (-4 m)**	**Ger. Caixa 12 meses (R$):**	-
Payback Consolidado:	17	**Ger. Caixa 24 meses (R$):**	(146)

*Slide refere-se ao Essence Maracanaú II, cenário com VFs separadas.

Destaques

Estamos aprovando dois projetos (books): Essence Maracanaú I e II. Esses empreendimentos estão localizados em terrenos distintos, cada um situado em uma quadra e separados por uma rua. Para otimizar os projetos, realizamos o rateio dos custos de infraestrutura entre os dois condomínios. A viabilidade financeira de ambos os empreendimentos depende da aprovação conjunta dos dois projetos. Caso contrário, todos os custos de infraestrutura recairiam sobre o condomínio I, tornando o projeto inviável.

Como potencial upside desses projetos, considerando o baixo VSO, estamos avaliando a possibilidade de unificar o lançamento dos dois condomínios. Essa estratégia permitirá uma otimização dos custos de construção e uma diferenciação dos produtos em termos de atributos, proporcionando uma maior diversificação de preços e rendas dentro do projeto

[1] Valor Referencial:

R$ 3.628.666,55
Esse valor corresponde a 19UHs do futuro empreendimento (9,31% do VGV).
[1]Na VF está sendo considerado um valor referencial de R$ 4.123.020,69 (quatro milhões, cento e vinte e três mil, vinte reais e sessenta e nove centavos) devido a atualização dos preço de venda da Unidade.

Forma e Pagamento:
- **100% Permuta Física**

Prazos Contratuais: Slide 12 do Book

[2] Produto:
- O empreendimento será composto por **1 torre 10PP e 2 torres 16PP, T+4**, F2 Modular, totalizando **205 UHs**;
- Produto contém varanda em todas as unidades de uma das faces (exceto térreo), totalizando **83 Uhs.** Além contamos com a inclusão do Garden em 21 Uhs;
- **Itens de lazer**: Piscina, Salão de festas c/ Churrasqueira, Brinquedoteca, Espaço Teen, Espaço Office, Espaço Fitness e Espaço Saúde, Playgrounds, Fitness, Funcional, Petplace, Praça dos Sabores.

Obrigado